Base Bureau

Bureau / Salle de réunion
8 (BB8) ou 10 personnes (BB10)
Kitchenette, Sanitaire, Panneau solaire

Plan type : la configuration et certains équipements peuvent varier selon les bases de vie

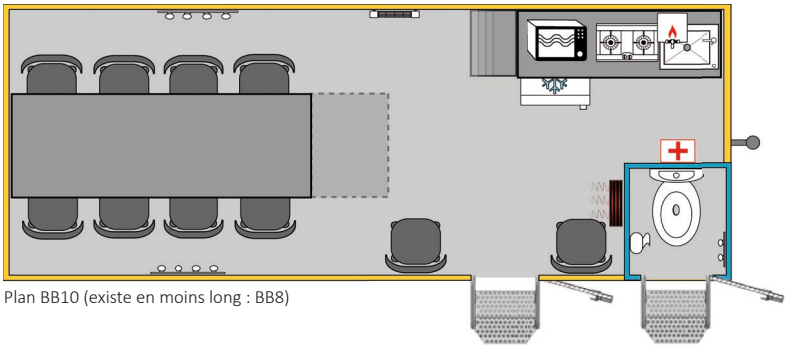

Plan BB10 (existe en moins long : BB8)

Dimensions (en cm)	Largeur	Longueur BB8	Longueur BB10	Hauteur (sous plafond)
Habitacle	220	490	590	207
Hors-tout	235	665	765	280

Poids à vide : 2170 Kg - PTC 2500 Kg
Permis E obligatoire
Énergie Gaz Propane (Blle 13Kg) et électricité solaire
Raccordable au réseau électrique (prise P17 fournie)
Timon réglable, Attelage anneau 68x42
Frein parc - 4 béquilles de stabilisation

Les caractéristiques et équipements sont donnés à titre indicatif et peuvent être modifiés sans préavis

8 ou 10 WC

BUREAU

Table 8 personnes (10 pour la BB10)
8 chaises empilables (10 pour la BB10)
Radiateur à gaz et convecteur électrique 1000W
Éclairage LED temporisé
(batterie alimentée par panneau solaire)
2 Tableaux d'affichage (liège et aimanté)
Prises électriques sous table
(si raccordement réseau)
Etagères de rangement
Armoire à pharmacie
Extincteur poudre ABC 2kg
8 patères

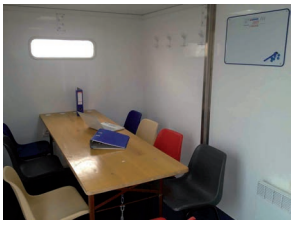

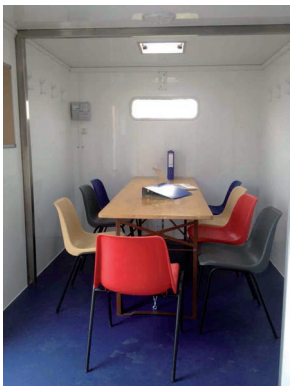

KITCHENETTE

Bloc cuisine : réchaud 2 feux gaz
Évier avec pompe eau froide à pied
Réfrigérateur double énergie gaz/électricité
Four Micro-ondes
Réserve eau propre 100 litres
Réservoir eaux usées 100 litres

SANITAIRE

Autonome 250 utilisations (« à l'anglaise »)
Éclairage LED temporisé (alimenté par panneau solaire)
Produit bactéricide Bio
Porte papier hygiénique
Porte-manteau

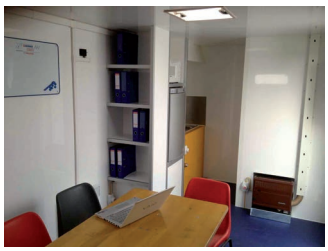

VAC / Hardouin-Loc - 29 rue de Clairbois – 78580 Les Alluets le Roi - RCS Nanterre 501 707 269
contact@vac-location.com - www.vac-location.com - tél : 01.30.65.57.40 - fax : 01 39 75 02 09